

Rückantwort (FAX 0421 879 2608)

Praxisstempel:

(Bitte nur ausfüllen, falls kein Stempel zu Hand)

Vorname: _____

Nachname: _____

Institution: _____

Telefon/Fax: _____

E-Mail: _____

Ja, ich/wir nehme(n) mit

_____ Personen teil.

Datum, Unterschrift: _____

Kontakt:

Praxis für Pränatalmedizin
Dr. Armin Neumann
Fon : 0421 879 2606
Fax : 0421 879 2608
praenataldiagnostik@klinikum-bremen-ldw.de
www.klinikum-bremen-ldw.de



Öffentliche Verkehrsmittel:

Straßenbahnlinie 4 / 5
Haltestelle: Klinikum Links der Weser

PKW:

Abfahrt Bremen-Brinkum - Fahrtrichtung
Bremen-Mitte – Kattenturmer - Heerstraße
Kreuzung Theodor-Billroth-Straße - rechts (Krankenhaus ausgeschildert) - rechts
Senator-Weßling-Str.



Berufsverband der
Frauenärzte e.V. - Bremen

Berufsverband der
Kinder- und Jugendärzte e.V. - Bremen

Einladung

**DIAGNOSTIK UND THERAPIE BEI
ANGEBORENEN HERZFEHLERN**



**Mittwoch,
den 29. Oktober 2008,
18:30 - 20:30 Uhr**

Diagnostik und Therapie bei angeborenen Herzfehlern

Liebe Kolleginnen und Kollegen,

die Behandlung angeborener Herzfehler ist eine der Herausforderungen in der Neonatalperiode. Im letzten Jahrzehnt sind sowohl in der vorgeburtlichen Diagnostik als auch in der Therapie erhebliche Fortschritte erzielt worden. Trotz allem bestehen nach wie vor nennenswerte Morbiditäts- und Mortalitätsraten.

Unsere Veranstaltung möchte die Chancen und die Grenzen einer besseren interdisziplinären Zusammenarbeit aufzeigen.

Als Gastreferenten dürfen wir Herrn Priv. – Doz. Dr. K.S. Heling aus Berlin ankündigen, Pränatalmediziner DEGUM III, und Experte insbesondere der fetalen Echokardiographie.

Wir möchten FrauenärztInnen und KinderärztInnen gleichermaßen für unsere Veranstaltung ansprechen und wünschen uns eine rege Diskussion

Mit freundlichen Grüßen

Dr. E. Holthaus-Hesse
Berufsverband
der Frauenärzte
in Bremen e.V.

Dr. A. Neumann
Praxis für
Pränatalmedizin
am Klinikum LdW
Bremen

Dr. S. Trapp
Berufsverband
der Kinderärzte in
Bremen e.V.

Dr. J. H. Nürnberg
Abteilung für
angeborene
Herzfehler - Bremen

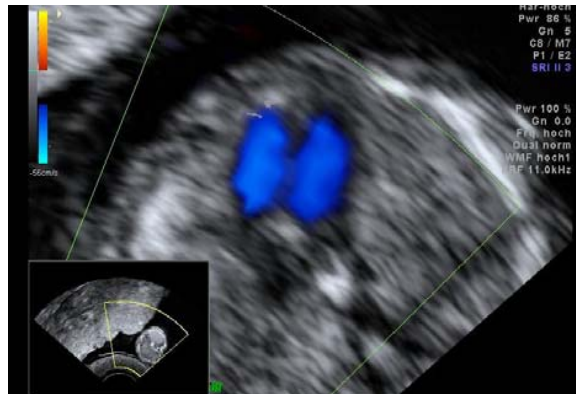

Programm

29. Oktober 2008

18:30 Uhr 20:30 Uhr

18:30 Uhr Begrüßung
Dr. Armin Neumann
Dr. Jan Hendrik Nürnberg

➔ Die Bedeutung der Pränatalmedizin in der Behandlung angeborener Herzfehler
Priv. – Doz. Dr. Kai Sven Heling

➔ Die Kinderkardiologie in Bremen 2008
Möglichkeiten und Grenzen
Dr. Jan Hendrik Nürnberg

➔ Die Kinderherzchirurgie in Bremen
Dr. Vera Becker

➔ Diskussion

Wir möchten Sie nach dem Vortrag zu einem Imbiss einladen.

Referenten

Priv. – Doz. Dr. Kai Sven Heling
(Pränataldiagnostik, Berlin)

Dr. Vera Becker
(Kinder- /Herzchirurgie, Bremen)

Dr. Jan Hendrik Nürnberg
(Abteilung für angeborene Herzfehler, Bremen)

Dr. Armin Neumann
(Praxis für Pränatalmedizin, Bremen)

2 Fortbildungspunkte der Bremer Ärztekammer

Veranstaltungsort:



visit academy
Links der Weser
Senator-Weßling-Str. 1a
28277 Bremen