

Rückantwort
erbeten bis 29. September 2010
2 Fortbildungspunkte

Praxisstempel:

(Bitte nur ausfüllen, falls kein Stempel zur Hand)

Vorname: _____

Nachname: _____

Institution: _____

Telefon/Fax: _____

E-Mail: _____

Ja, ich/wir nehme(n) mit

_____ Personen teil.

Datum,
Unterschrift: _____

Kontakt:

Praxis für Pränatalmedizin

Dr. Armin Neumann

Dr. Carolin von dem Busche

Fon : 0421 879 2606

Fax : 0421 879 2608

praenataldiagnostik@klinikum-bremen-ldw.de

www.klinikum-bremen-ldw.de

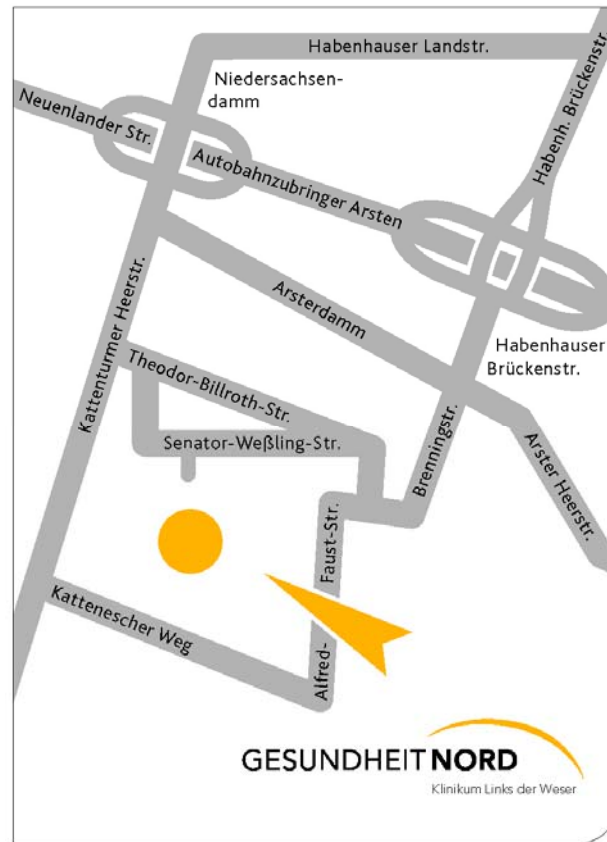

Öffentliche Verkehrsmittel:

Straßenbahnlinie 4 / 5

Haltestelle: Klinikum Links der Weser

PKW:

Abfahrt Bremen-Brinkum - Fahrtrichtung
Bremen-Mitte - Kattenturmer - Heerstraße
Kreuzung Theodor-Billroth-Straße - rechts (Krankenhaus ausgeschildert) - rechts
Senator-Weßling-Str.

GESUNDHEIT NORD
KLINIKUM LINKS DER WESER



Praxis für Pränatalmedizin
Dr. Armin Neumann
Dr. Carolin von dem Busche



Berufsverband der Frauenärzte e.V.
Bremen

Einladung

Die konnatale CMV-Infektion
Neue Perspektiven in der Behandlung

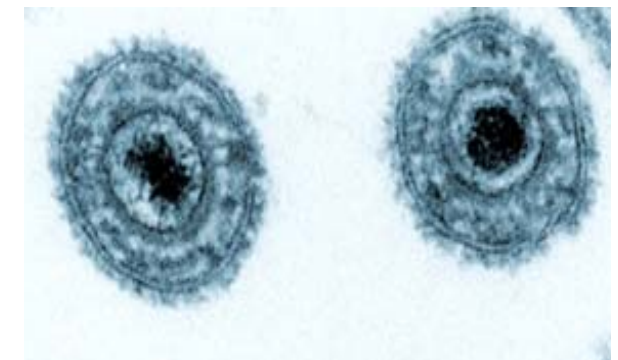

Mittwoch,
den 06. Oktober 2010
18:30 – 21:00 Uhr

Die konnatale CMV-Infektion Neue Perspektiven in der Behandlung

Liebe Kolleginnen und Kollegen,

Nach wie vor ist die Cytomegalie die weltweit häufigste pränatale Infektion und betrifft bis zu 1 % aller Neugeborenen.

In der vorgeburtlichen Diagnostik fallen die Feten insbesondere durch eine ausgeprägte Wachstumsretardierung auf. Ein Kind auf 1000 Lebendgeborene erleidet durch eine CMV-Infektion schwere körperliche und geistige Entwicklungsstörungen. Seit 2005 wird ein pränataler Behandlungsansatz mit Hyperimmunglobulinen verfolgt. Einzelfälle scheinen die Hoffnung auf eine vielversprechende pränatale Therapie zu wecken.

Die CMV-Antikörperbestimmung ist trotz der Bedeutung dieses Krankheitsbildes nicht Bestandteil der Mutterschaftsvorsorgeuntersuchungen. Wäre sie ein Gewinn im Umgang mit der Infektion? Die Impfung mit rekombinanten Viren ist mittlerweile möglich. Könnte dadurch die Infektionsrate gesenkt werden?

Es ist uns eine besondere Freude, Ihnen Frau Prof. Enders aus Stuttgart und Herrn Prof. Meyer-Wittkopf aus Rheine zu diesem Thema ankündigen zu dürfen. Wir wünschen uns einen interessanten Austausch zwischen Kinderheilkunde und Geburtshilfe und würden uns freuen, Sie zu diesem Abend begrüßen zu können.

Mit freundlichen Grüßen

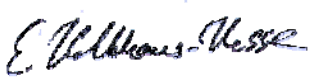

Dr. Elisabeth Holthaus-Hesse
Berufsverband der
Frauenärzte in Bremen e.V.



Dr. Armin Neumann
Praxis für Pränatalmedizin
am Klinikum LdW

Programm:

18.30 bis 21:00 Uhr
visit:hotel Links der Weser

18:30 Uhr **Begrüßung**
E. Holthaus-Hesse
A. Neumann

18:40 Uhr **Die konnatale CMV-Infektion
-pränatale Klinik und Therapie –**
M. Meyer-Wittkopf

19:15 Uhr **Perspektiven in der
Diagnostik und Therapie der
CMV- Infektion**
G. Enders

20:00 Uhr **Klinik und Therapie
des Neugeborenen**
T.Körner

21:00 Uhr **Imbiss im Anschluss**

Referenten

Prof. Dr. Gisela Enders ;
Labor Prof. Enders und Partner; Stuttgart

Prof. Dr. Matthias Meyer-Wittkopf (DEGUM III)
Zentrum für Pränataldiagnostik
Mathias-Spital, Rheine

Dr. Thorsten Körner
Oberarzt Klinik für Kinder und Jugendmedizin
Klinikum Links der Weser, Bremen

2 Fortbildungspunkte Ärztekammer HB

Veranstaltungsort:



visit academy
■ **Links der Weser**
■ Senator-Weßling-Str. 1a
28277 Bremen